ALDEA

MADERA /

1



Madera

1

Roble europeo

DETALLES

1



2



3



4



5



6



Detalles

1
Brazos

2,3,4
Estructura

5
Terminaciones de costura

6
Mesa baja

TAPIZADOS

GRUPO 2	GRUPO 3	GRUPO 4	GRUPO 5	GRUPO 6	GRUPO 7	GRUPO 8
Kenya	Medley	Cura	Main Line Flax	Crisp	Canvas	Elmosoft
	Rivet	Libra	Remix	Moss	Gaui Leather	Hallingdal 65
		Nappel Pro	Synergy		Steelcut Trio	
		Renewood Lopp	Velvety			
		Silvertex				
		Valencia				

G.2

KENYA

elastron®

CIGARETTE & MATCH

≥ 100.000 MARTINDALE CYCLES

EN Composition: 100% Polyester. Width: 140 cm ± 3%. Abrasion resistance: > 100,000 martindale cycles. Flammability (cigarette): EN 1021 - 1, BS 5852 Part-I, CA Tech. Bull. 117:2013/ NFPA 260. Flammability performance is dependent on components used. Light fastness: 4 (ISO 105 - B02). Fastness to rubbing: wet: 4, dry: 4-5 (ISO 105 - X12). Pilling: 4-5 (EN ISO 12945-2). Maintenance: washable to 40ºC or dry cleaning. Wipe clean with a damp cloth or shampoo using proprietary upholstery shampoo.

ES Composición: 100% poliéster. Ancho: 140 cm ± 3%. Resistencia a la abrasión: > 100.000 ciclos matindale. Inflamabilidad (cigarillo): EN 1021 - 1, BS 5852 Part-I, CA Tech. Bull. 117:2013/NFPA 260. El rendimiento de la inflamabilidad depende de los componentes usados. Solidez a la luz: 4 (ISO 105 - B02). Solidez al rozamiento: húmedo: 4, seco: 4-5 (ISO 105 - X12). Limpieza: lavable hasta 40 ºC o limpiar en seco. Lavar con un paño húmedo o con un producto apropiado para tapicería.

FR Composition : 100% polyester. Largeur : 140 cm ± 3%. Résistance à l'abrasion : > 100.000 cycles martindale. Flammabilité (cigarette) : EN 1021 - 1, BS 5852 Part-I, CA Tech. Bull. 117:2013/NFPA 260. La performance de flammabilité dépend des composantes utilisées. Solidité à la lumière : 4 (ISO 105 - B02). Solidité au frottement : mouillé : 4, sec : 4-5 (ISO 105 - X12). Boulochage: 4, (EN ISO 12945-2) Nettoyage : lavable jusqu'à 40ºC ou nettoyage à sec. Essuyer avec une étoffe humide ou nettoyer à l'aide d'un produit approprié pour tissus d'ameublement.

DE Zusammensetzung: 100% Polyester. Breite: 140 cm ± 3%. Scheuerfestigkeit: > 100.000 Scheuertouren Martindale. Feuersicherung (Zigarettentest): EN 1021 - 1, BS 5852 Part-I, CA Tech. Bull. 117:2013/NFPA 260. Die Schwerentflammbarkeit hängt von den verwendeten Komponenten ab. Lichtechtheit: 4 (ISO 105 - B02). Reibechtheit: nass: 4, trocken: 4-5 (ISO 105 - X12). Pilling: 4 (EN ISO 12945-2). Pflege: waschbar bis 40ºC oder chemisch reinigen. Mit einem feuchten Tuch mit Wasser und Seife abwischen oder mit einem geeigneten Polstershampoo behandeln.



BEIGE 69001
(Elastron Ref. BEIGE)



LION 69006
(Elastron Ref. LION)



CAMEL 69005
(Elastron Ref. CAMEL)



ORANGE 69004
(Elastron Ref. ORANGE)



PINK 69012
(Elastron Ref. PINK)



TRUFFLE 69002
(Elastron Ref. TRUFFLE)



CHOCOLATE 69003
(Elastron Ref. CHOCOLATE)



AVOCAT 69007
(Elastron Ref. AVOCAT)



FOREST 69008
(Elastron Ref. FOREST)

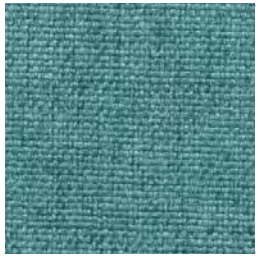

TURQUISE 69010
(Elastron Ref. TURQUISE)



BLUE 69011
(Elastron Ref. BLUE)



CEMENT 69013
(Elastron Ref. CEMENT)



ASH 69014
(Elastron Ref. ASH)



BLACK 69009
(Elastron Ref. BLACK)

G.3

MEDLEY

Gabriel®

CIGARETTE & MATCH

75.000 MARTINDALE CYCLES

EN Composition: 100% polyester. Width: 140 cm. Abrasion resistance: 75,000 martindale cycles. Flammability: BS EN 1021 1&2 Cigarette and Match, BS EN 1021-1 Cigarette, BS 5852 Part 1 0,1 Cigarette & match, BS 476 Part 7, class 2, Class Uno UNI 9174 - UNI 8457, ÖNORM B 3825-B2-3800-Q1 UK, CA TB 117-2013, ASTM E 84 Class I. Flame retardant performance is dependent upon the foam used. Light fastness: 5-7 (EN ISO 105-B02). Rubbing fastness: 4-5/4-5 (wet/dry). Pilling: 4 (EN ISO 12945-2). Maintenance: wash or dry cleaning.

ES Composición: 100% poliéster. Ancho: 140 cm. Resistencia a la abrasión: 75.000 ciclos martindale. Inflamabilidad: BS EN 1021 1&2 Cigarrillo y cerilla, BS EN 1021-1 Cigarrillo, BS 5852 Part 1 0,1 Cigarrillo y cerilla, BS 476 Part 7, class 2, Class Uno UNI 9174 - UNI 8457, ÖNORM B 3825-B2-3800-Q1 UK, CA TB 117-2013, ASTM E 84 Class I. Condiciones ignífugas dependientes del tipo de foam utilizado. Solidez a la luz: 5-7 (EN ISO 105-B02). Solidez al rozamiento: 4-5/4-5 (húmedo / seco). Pilling: 4 (EN ISO 12945-2). Limpieza: lavar o limpiar en seco.

FR Composition : 100% polyester. Largeur : 140 cm. Résistance à l'abrasion: 75.000 cycles martindale. Flammabilité : BS EN 1021 1&2 Cigarette et allumette, BS EN 1021-1 Cigarette, BS 5852 Part 1 0,1 Cigarette et allumette, BS 476 Part 7, class 2, Class Uno UNI 9174 - UNI 8457, ÖNORM B 3825-B2-3800-Q1 UK , CA TB 117-2013, ASTM E 84 Class I. Réaction au feu dépend de la mousse utilisée. Solidité à la lumière : 5-7 (EN ISO 105-B02). Solidité au frottement : 4-5/4-5 (mouillé /sec). Boulochage : 4 (EN ISO 12945-2). Nettoyage : lavage ou nettoyage à sec.

DE Zusammensetzung: 100% Polyester. Breite: 140 cm. Scheuerfestigkeit: 75.000 Scheuertouren Martindale. Flammschutz: BS EN 1021 1&2 Zigarette und Streichholz, BS EN 1021-1 Zigarette, BS 5852 Part 1 0,1 Zigarette und Streichholz, BS 476 Part 7, class 2, Class Uno UNI 9174 - UNI 8457, ÖNORM B 3825-B2-3800-Q1 UK , CA TB 117-2013, ASTM E 84 Class I. Branschutzverhalten je nach Art des verwendeten Schaums. Lichtechtheit: 5-7 (EN ISO 105-B02). Reibechtheit: 4-5/4-5 (nass / trocken). Pilling: 4 (EN ISO 12945-2). Pflege: waschen oder chemisch reinigen.



57402
(Gabriel Ref. 61189)



57403
(Gabriel Ref. 62054)



57401
(Gabriel Ref. 61003)



57411
(Gabriel Ref. 63017)



57410
(Gabriel Ref. 63063)



57413
(Gabriel Ref. 66008)

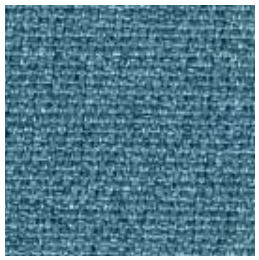

57406
(Gabriel Ref. 67006)



57412
(Gabriel Ref. 66010)



57409
(Gabriel Ref. 63064)



57405
(Gabriel Ref. 68114)



57404
(Gabriel Ref. 68005)

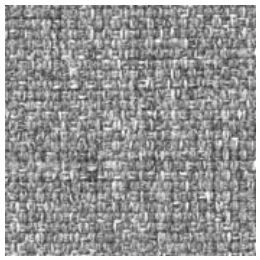

57408
(Gabriel Ref. 60167)



57407
(Gabriel Ref. 60004)



57414
(Gabriel Ref. 60999)

G.3

RIVET

camira



RESIN **53L04**
(Camira Ref. EGL04)



TUNGSTEN **53L07**
(Camira Ref. EGL07)



TENSILE **53L20**
(Camira Ref. EGL20)



VERDIGRIS **53L21**
(Camira Ref. EGL21)



HAMMER **53L27**
(Camira Ref. EGL27)



MOLTEN **53L09**
(Camira Ref. EGL09)



FORGE **53L12**
(Camira Ref. EGL12)

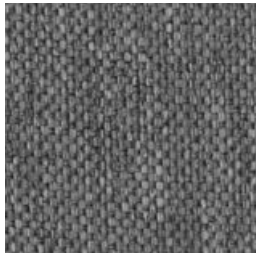

GALVANISE **53L26**
(Camira Ref. EGL26)

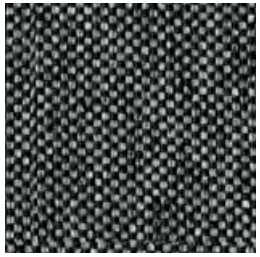

GREY BRINDLE **53L50**
(Camira Ref. EGL50)

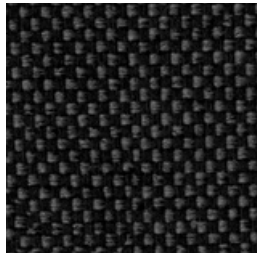

CHARCOAL **53L37**
(Camira Ref. EGL37)

CIGARETTE & MATCH

≥ 80.000 MARTINDALE CYCLES

EN Composition: 100% REPREVE® recycled polyester. Width: 140 cm. Abrasion resistance: ≥ 80,000 martindale cycles. Flammability: EN 1021 - 1 (cigarette), EN 1021 - 2 (match), BS 7176 Low Hazard, UNI 9175 Classe 1 IM. Flammability performance is dependent on components used. Light fastness: 6 (ISO 105 - B02). Fastness to rubbing: wet: 4, dry: 4 (ISO 105 - X12). Maintenance: washable to 60ºC. Vacuum regularly. Wipe clean with a damp cloth or shampoo using proprietary upholstery shampoo.

ES Composición: 100% REPREVE® poliéster reciclado. Ancho: 140 cm. Resistencia a la abrasión: ≥ 80.000 ciclos martindale. Inflamabilidad: EN 1021 - 1 (cigarillo), EN 1021 - 2 (cerilla), BS 7176 Low Hazard, UNI 9175 Classe 1 IM. El rendimiento de la inflamabilidad depende de los componentes usados. Solidez a la luz: 6 (ISO 105 - B02). Solidez al rozamiento: húmedo: 4, seco: 4 (ISO 105 - X12). Limpieza: lavable hasta 60ºC. Limpiar con aspiradora frecuentemente. Lavar con un paño húmedo o con un producto apropiado para tapicería.

FR Composition : 100% REPREVE® polyester recyclé. Largeur : 140 cm. Résistance à l'abrasion ≥ 80.000 cycles martindale. Flammabilité : EN 1021 - 1 (cigarette), EN 1021 - 2 (allumette), BS 7176 Low Hazard, UNI 9175 Classe 1 IM. La performance de flammabilité dépend des composantes utilisées. Solidité à la lumière : 6 (ISO 105 - B02). Solidité au frottement : mouillé : 4, sec : 4 (ISO 105 - X12). Nettoyage : lavable jusqu'à 60ºC. Aspirer régulièrement. Essuyer avec une étoffe humide ou nettoyer à l'aide d'un produit approprié pour tissus d'ameublement.

DE Zusammensetzung: 100% REPREVE® Recyceltes Polyester. Breite: 140 cm. Scheuerfestigkeit: ≥ 80.000 Scheuertouren Martindale. Feuersicherung: EN 1021 - 1 (Zigarettentest), EN 1021 - 2 (Streichholztest), BS 7176 Low Hazard, UNI 9175 Classe 1 IM. Die Schwerentflammbarkeit hängt von den verwendeten Komponenten ab. Lichtechtheit: 6 (ISO 105 - B02). Reibechtheit: nass: 4, trocken: 4 (ISO 105 - X12). Pflege: waschbar bis 60ºC. Regelmäßig absaugen. Mit einem feuchten Tuch mit Wasser und Seife abwischen oder mit einem geeigneten Polstershampoo behandeln.

G.4

CURA

Gabriel®

CIGARETTE & MATCH

100.000 MARTINDALE CYCLES

EN Composition: 98% post-consumer recycled polyester, 2% polyester. Width: 140 cm. Abrasion resistance: 100,000 martindale cycles. Flammability: BS EN 1021 1&2 Cigarette and Match, BS 5852 Part 1 0,1 Cigarette & match, CA TB 117-2013. Flame retardant performance is dependent upon the foam used. Light fastness: 5-8 (EN ISO 105-B02). Rubbing fastness: 4-5/4-5 (wet/dry). Pilling: 4-5 (EN ISO 12945-2). Maintenance: wash or dry cleaning.

ES Composición: 98% poliéster reciclado postconsumo, 2% poliéster. Ancho: 140 cm. Resistencia a la abrasión: 100.000 ciclos martindale. Inflamabilidad: BS EN 1021 1&2 Cigarrillo y cerilla, BS 5852 Part 1 0,1 Cigarrillo y cerilla, CA TB 117-2013. Condiciones ignífugas dependientes del tipo de foam utilizado. Solidez a la luz: 5-8 (EN ISO 105-B02). Solidez al rozamiento: 4-5/4-5 (húmedo / seco). Pilling: 4-5 (EN ISO 12945-2). Limpieza: lavar o limpiar en seco.

FR Composition : 98% polyester recyclé post-consommation, 2% polyester. Largeur : 140 cm. Résistance à l'abrasion : 100.000 cycles martindale. Flammabilité : BS EN 1021 1&2 Cigarette et allumette, BS 5852 Part 1 0,1 Cigarette & match, CA TB 117-2013. Réaction au feu dépend de la mousse utilisée. Solidité à la lumière : 5-8 (EN ISO 105-B02). Solidité au frottement : 4-5/4-5 (mouillé /sec). Boulochage : 4-5 (EN ISO 12945-2). Nettoyage : lavage ou nettoyage à sec.

DE Zusammensetzung: 98% post-consumer recyceltes Polyester, 2% Polyester. Breite: 140 cm. Scheuerfestigkeit: 100.000 Scheuertouren Martindale. Flammschutz: BS EN 1021 1&2 Zigarette und Streichholz. BS 5852 Part 1 0,1 Zigarette und Streichholz, CA TB 117-2013. Branschutzverhalten je nach Art des verwendeten Schaums. Lichtechtheit: 5-8 (EN ISO 105-B02). Reibechtheit: 4-5/4-5 (nass / trocken). Pilling : 4-5 (EN ISO 12945-2) Pflege: waschen oder chemisch reinigen.



55101
(Gabriel Ref. 68186)

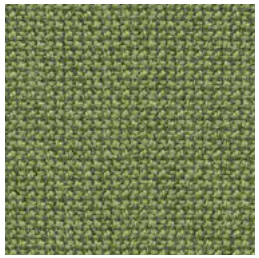

55103
(Gabriel Ref. 68181)



55102
(Gabriel Ref. 68182)



55108
(Gabriel Ref. 61169)

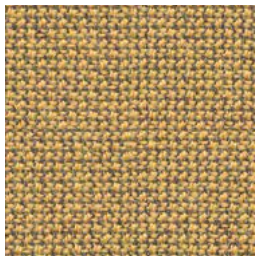

55109
(Gabriel Ref. 62083)

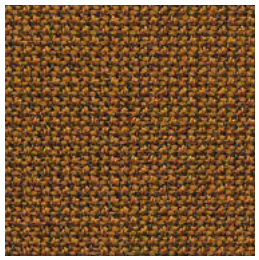

55110
(Gabriel Ref. 62082)

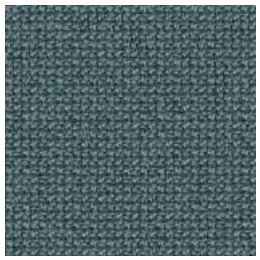

55104
(Gabriel Ref. 68187)



55105
(Gabriel Ref. 66166)



55106
(Gabriel Ref. 66170)

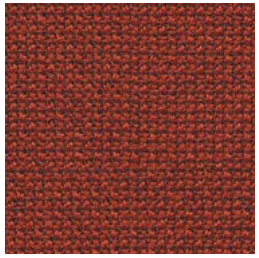

55111
(Gabriel Ref. 63012)



55112
(Gabriel Ref. 64196)

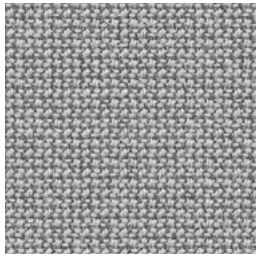

55113
(Gabriel Ref. 60112)



55107
(Gabriel Ref. 60110)

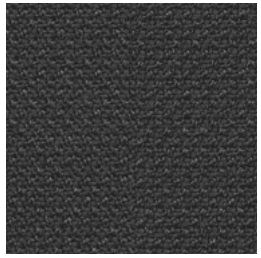

55114
(Gabriel Ref. 60019)

G.4

LIBRA

crevin



62011
(Crevin Ref. LIBRA61)



62012
(Crevin Ref. LIBRA62)



62002
(Crevin Ref. LIBRA05)



62007
(Crevin Ref. LIBRA29)



62006
(Crevin Ref. LIBRA23)



62004
(Crevin Ref. LIBRA20)

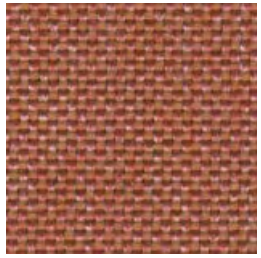

62005
(Crevin Ref. LIBRA22)



62009
(Crevin Ref. LIBRA39)

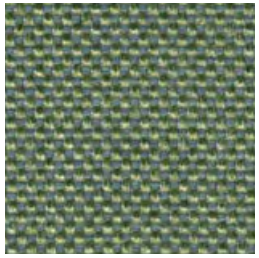

62008
(Crevin Ref. LIBRA37)

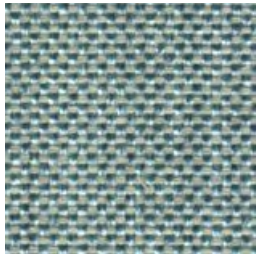

62001
(Crevin Ref. LIBRA34)

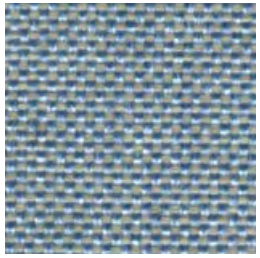

62010
(Crevin Ref. LIBRA49)



62003
(Crevin Ref. LIBRA08)

CIGARETTE & MATCH

66.000
MARTINDALE CYCLES

PERFORMANCE+
Easy to clean, longlasting fabrics

EN Composition: 50% PP, 32% PES, 18% CO. Width: 140 cm. Abrasion resistance: 66,000 martindale cycles. Assessment of ignitability (Cigarette): BS5852 Source 0, EN 1021 Part 1, NFPA 260, CAL TB-117. Light fastness: >6 (EN ISO 105-B02:1998, EN ISO105-B02/A01:2002). Pilling: 4-5 (EN ISO 12945/2:2000). Maintenance: washable to 30ºC or dry cleaning.

ES Composición: 50% PP, 32% PES, 18% CO. Ancho: 140 cm. Resistencia a la abrasión: 66.000 ciclos martindale. Reacción al fuego (Cigarrillo): BS5852 Source 0, EN 1021 Part 1, NFPA 260, CAL TB-117. Solidez a la luz: >6 (EN ISO 105-B02:1998, EN ISO105-B02/A01:2002). Pilling: 4-5 (EN ISO 12945/2:2000). Limpieza: lavable hasta 30ºC o limpiar en seco.

FR Composition : 50% PP, 32% PES, 18% CO. Largeur : 140 cm. Résistance à l'abrasion : 66.000 cycles martindale. Réaction au feu (cigarette) : BS5852 Source 0, EN 1021 Part 1, NFPA 260, CAL TB-117. Solidité à la lumière : >6 (EN ISO 105-B02:1998, EN ISO105-B02/A01:2002). Boulochage: 4-5 (EN ISO 12945/2:2000). Nettoyage : jusqu'à 30º ou nettoyage à sec.

DE Zusammensetzung: 50% PP, 32% PES, 18% CO. Breite: 140 cm. Scheuerfestigkeit: 66.000 Scheuertouren Martindale. Brandverhalten (Zigarette): BS5852 Source 0, EN 1021 Part 1, NFPA 260, CAL TB-117. Lichtechtheit: >6 (EN ISO 105-B02:1998, EN ISO105-B02/A01:2002). Pilling: 4-5 (EN ISO 12945/2:2000). Pflege: waschbar bis 30ºC oder chemisch reinigen.

G.4

NAPPEL PRO

46403



46405



46415



46420



46425



46469



46475



46490

≥ 100.000
MARTINDALE CYCLES

EN Composition: Surface: 70% vinyl, 30% PU, Backing: 100% microfiber polyester. Abrasion resistance: ≥100,000 martindale cycles. Colour fastness: >4. Heat resistance: 90ºC. Tensile strength (ISO 1421): weft: >333N, warp: >180N. Breaking elongation (ISO 1421): weft: 107%, warp: 205%. Tear strength (ISO 4674-1): weft: >28 N/cm, warp: >25 N/cm.

ES Composición: Superficie: 70% vinilo, 30% PU, Soporte: 100% poliéster microfibra. Resistencia a la abrasión: ≥100.000 ciclos matindale. Solidez a la luz: >4. Resistencia al calor: 90ºC. Carga a la rotura (ISO 1421): Trama: >333N, Urdimbre: >180N. Alargamiento de la rotura (ISO 1421): Trama: 107%, Urdimbre: 205%. Resistencia al desgarre (ISO 4674-1): Trama: >28 N/cm, Urdimbre:>25 N/cm.

FR Composition : Surface : 70% vinyle, 30%PU, Support : 100% polyester micro-fibre.Résistance à l'abrasion : ≥100.000 cycles matindale. Solidité à la lumière : >4. Résistance à la chaleur : 90ºC. Charge à la cassure (ISO 1421) : Trame : >333N, Chaîne : >180N. Allongement de la cassure (ISO 1421) : Trame : 107%, Chaîne : 205%. Résistance à la déchirure (ISO 4674-1) : Trame : >28 N/cm, Chaîne : >25 N/cm.

DE Zusammensetzung: Oberfläche: 70% Vinyl, 30% PU, Rückseite: 100 % Polyester-Mikrofaser. Scheuerfestigkeit: ≥100.000 Scheuertouren Martindale. Lichtechtheit: >4. Hitzeverträglichkeit: 90ºC. Reißfestigkeit (ISO 1421): weft: >333N, warp: >180N. Reißdehnung (ISO 1421): weft: 107%, warp: 205%. Reißfestigkeit (ISO 4674-1): weft: >28 N/cm, warp:>25 N/cm.

G.5

REMIX

kvadrat



58011
(Kvadrat Ref. 0223)

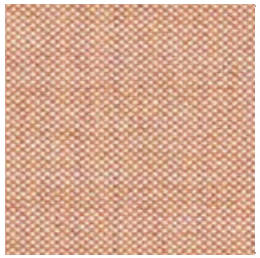

58012
(Kvadrat Ref. 0612)



58003
(Kvadrat Ref. 0443)



58014
(Kvadrat Ref. 0653)

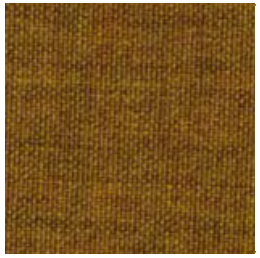

58002
(Kvadrat Ref. 0422)

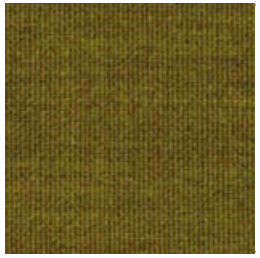

58001
(Kvadrat Ref. 0412)



58005
(Kvadrat Ref. 0933)

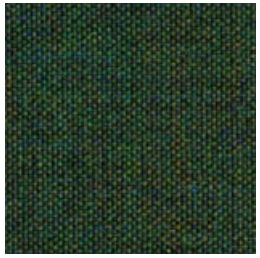

58004
(Kvadrat Ref. 0982)



58013
(Kvadrat Ref. 0373)

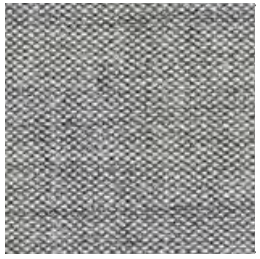

58006
(Kvadrat Ref. 0123)



58009
(Kvadrat Ref. 0733)



58010
(Kvadrat Ref. 0753)



58007
(Kvadrat Ref. 0143)



58008
(Kvadrat Ref. 0173)

MEDIUM HAZARD M1

CIGARETTE & MATCH

100.000
MARTINDALE CYCLES

EN Composition: 90% wool, 10% nylon. Width: 138 cm. Abrasion resistance: 100,000 martindale cycles. Flame resistance: AS/NZS 1530.3, BS 5852 Crib 5 with treatment, BS 5852 part 1, EN 1021-1/2, IMO FTP Code 2010: Part 8, NF D 60 013, NFPA 260, Önorm B1/Q1, UNI 9175 1IM, US Cal. Bull. 117-2013. Light fastness: 5-7 (ISO 105-B02). Fastness to rubbing: wet: 4, dry: 4-5 (ISO). Pilling: 4 (EN ISO 12945). Maintenance : vacuuming and dry cleaning.

ES Composition: 90% lana, 10% nylon. Ancho: 138 cm. Resistencia a la abrasión : 100.000 ciclos martindale. Resistencia al fuego: AS/NZS 1530.3, BS 5852 Crib 5 con tratamiento, BS 5852 part 1, EN 1021-1/2, IMO FTP Code 2010: Part 8, NF D 60 013, NFPA 260, Önorm B1/Q1, UNI 9175 1IM, US Cal. Bull. 117-2013. Solidez a la luz: 5-7 (ISO 105-B02). Solidez al rozamiento: Húmedo: 4, Seco: 4-5 (ISO). Pilling: 4 (EN ISO 12945). Limpieza: aspirar y limpiar en seco.

FR Composition : 90% laine, 10% nylon. Largeur : 138 cm. Résistance à l'abrasion: 100.000 cycles martindale. Résistance au feu : AS/NZS 1530.3, BS 5852 Crib 5 avec traitement, BS 5852 part 1, EN 1021-1/2, IMO FTP Code 2010: Part 8, NF D 60 013, NFPA 260, Önorm B1/Q1, UNI 9175 1IM, US Cal. Bull. 117-2013. Solidité à la lumière : 5-7 (ISO 105-B02). Solidité au frottement : mouillé : 4, sec : 4-5 (ISO). Boulochage : 4 (EN ISO 12945). Nettoyage: aspirer et nettoyage à sec.

DE Zusammensetzung: 90% Wolle, 10% nylon. Breite: 138 cm. Scheuerfestigkeit: 100.000 Scheuertouren Martindale. Flammschutz: AS/NZS 1530.3, BS 5852 Crib 5 mit Ausrüstung, BS 5852 part 1, EN 1021-1/2, IMO FTP Code 2010: Part 8, NF D 60 013, NFPA 260, Önorm B1/Q1, UNI 9175 1IM, US Cal. Bull. 117-2013. Lichtechtheit: 5-7 (ISO 105-B02). Reibechtheit: nass: 4, trocken: 4-5 (ISO). Pilling: 4 (EN ISO 12945). Pflege: Staubsaugen und chemische Reinigung.

G.4

RENEWED LOOP

Gabriel®

CIGARETTE & MATCH

100.000 MARTINDALE CYCLES

EN Composition: 100 % post-consumer/post-industrial recycled polyester (contains 3-10 % textile waste). Width: 140 cm. Abrasion resistance: 100,000 martindale cycles. Flammability: CA TB 117-2013, ASTM E 84 Class I, BS EN 1021 1&2 Cigarette and Match, BS EN 1021-1 Cigarette, DIN EN 13501-1 B-s1,d0(glued). Light fastness: 7-8. Rubbing fastness: 4-5/4-5 (wet/dry). Pilling: 4-5 (EN ISO 12945-2). Maintenance: wash or dry cleaning.

ES Composición: 100 % poliéster reciclado postconsumo/ postindustrial (contiene 3-10 % de residuos textiles). Ancho: 140 cm. Resistencia a la abrasión: 100.000 ciclos martindale. Inflamabilidad: CA TB 117-2013, ASTM E 84 Class I, BS EN 1021 1&2 Cigarette and Match, BS EN 1021-1 Cigarette, DIN EN 13501-1 B-s1,d0(glued). Solidez a la luz: 7-8. Solidez al rozamiento: 4-5/4-5 (húmedo / seco). Apilamiento: 4-5 (EN ISO 12945-2). Limpieza: lavar o limpiar en seco.

FR Composition : 100 % polyester recyclé post-consommation/post-industriel (contient 3-10 % de déchets textiles). Largeur : 140 cm. Résistance à l'abrasion : 100.000 cycles martindale. Flammabilité : CA TB 117-2013, ASTM E 84 Class I, BS EN 1021 1&2 Cigarette and Match, BS EN 1021-1 Cigarette, DIN EN 13501-1 B-s1,d0(glued). Solidité à la lumière : 7-8. Solidité au frottement : 4-5/4-5 (mouillé /sec). Boulochage : 4-5 (EN ISO 12945-2). Nettoyage : lavage ou nettoyage à sec.

DE Zusammensetzung: 100 % recyceltes Post-Consumer-/ Post-Industrial-Polyester (enthält 3–10 % Textilabfälle). Breite: 140 cm. Scheuerfestigkeit: 70.000 Scheuertouren Martindale. Flammschutz: CA TB 117-2013, ASTM E 84 Class I, BS EN 1021 1&2 Cigarette and Match, BS EN 1021-1 Cigarette, DIN EN 13501-1 B-s1,d0(glued). Lichtechtheit: 7-8. Reibechtheit: 4-5 / 4-5 (nass / trocken). Pilling: 4-5 (EN ISO 12945-2). Pflege: waschen oder chemisch reinigen.



79131
(Gabriel Ref. 63131)



79132
(Gabriel Ref. 63132)



79134
(Gabriel Ref. 63134)



79262
(Gabriel Ref. 64262)

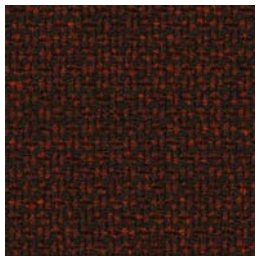

79264
(Gabriel Ref. 64264)



79288
(Gabriel Ref. 68288)



79286
(Gabriel Ref. 68286)



79291
(Gabriel Ref. 68291)



79731
(Gabriel Ref. 67131)



79133
(Gabriel Ref. 67133)



79254
(Gabriel Ref. 66254)



79260
(Gabriel Ref. 66260)



79339
(Gabriel Ref. 60339)



79341
(Gabriel Ref. 60341)

G.4

SILVERTEX®

SPRADLING®

CIGARETTE & MATCH

>300.000 MARTINDALE CYCLES

EN : PVC, 100% polyester. Width: 137 cm. Abrasion resistance: > 300,000 martindale cycles. Cold Crack -29ºC. UV Resistance: ISO 105 B04≥4/5 (Grey Scale). UV Resistance: ISO 105 B02 ≥ 7/8 (Blue Wool Scale) . Crocking Resistant: wet: 5 - 4/5, dry: 5 - 4/5 (AATCC 8). EN 71-3 Safety of Toys (Migration of certain elements). Antimycotic Protection. Antibacterial Protection. Antifungal Protection. Anti-stain Finish. Mildew resistant backing and face. Sulfide Stain Resistant. Anti-static Finish. Flammability: EN 1021 PART 1 and 2, DIN 4102 B2, EN 71-2, FAR 25.853 (A) Appendix F Part. I (a) (1) (ii), FMVSS 302, IMO FTP 2010 Code MSC.307(88), Part 8, 3.1 & 3.2, NFP 92503 M2, NFPA 260 - Cover Fabric - Class I, ÖNORM B 3800 Teil 1, ÖNORM B 3825, R118.02, UFAC Fabric - Class I, CAL TB 117-2013, UNI 9175 IM, UNE 23.727 90 M2. Flammability performance is dependent on components used. Maintenance: Use soft soapy solutions or special cleaning products for vinyl fabrics to remove stains on the surface of the material. Remove only with a damp white cloth.

ES Composición: PVC, 100% poliéster. Ancho: 137 cm. Resistencia a la abrasión: > 300.000 ciclos matindale. Cold Crack -29ºC. Resistencia UV: ISO 105 B04≥4/5 (Escala de Grises).Resistencia UV: ISO 105 B02 ≥ 7/8 (Escala de lana azul). Solidez al rozamiento: húmedo: 5 - 4/5, seco: 5 - 4/5 (AATCC 8). EN 71-3 (seguridad de los juguetes: Migración de ciertos elementos). Protección Antimicótica. Protección Antibacterial. Protección Antifúngica. Acabado Antimanchas. Soporte y recubrimiento Antimoho. Resistente a las manchas por sulfuros. Acabado Antiestático. Inflamabilidad: EN 1021 PART 1 and 2, DIN 4102 B2, EN 71-2, FAR 25.853 (A) Appendix F Part. I (a) (1) (ii), FMVSS 302, IMO FTP 2010 Code MSC.307(88), Part 8, 3.1 & 3.2, NFP 92503 M2, NFPA 260 - Cover Fabric - Class I, ÖNORM B 3800 Teil 1, ÖNORM B 3825, R118.02, UFAC Fabric - Class I, CAL TB 117-2013, UNI 9175 IM, UNE 23.727 90 M2. El rendimiento de la inflamabilidad depende de los componentes usados. Limpieza: use soluciones jabonosas suaves o productos de limpieza especiales para telas vinílicas para eliminar las manchas de la superficie del material. Limpie solamente con trapos blancos humedecidos.

FR Composition : PVC,100% polyester. Largeur : 137 cm. Résistance à l'abrasion : > 300.000 cycles martindale. Cold Crack -29ºC. Résistance aux UV: ISO 105 B04 ≥4/5 (échelle de gris) Résistance aux UV: ISO 105 B02 ≥ 7/8 (échelle de laine bleue). Solidité au frottement: mouillé: 5 - 4/5, sec: 5 - 4/5 (AATCC 8). N 71-3 (sécurité des jouets: migration de certains éléments). Protection antimycosique. Protection antibactérienne. Protection antifongique. Finition Antitache. Support et surface résistants aux moisissures. Résistant aux taches de sulfures. Finition antistatique. Flammabilité : EN 1021 PART 1 and 2, DIN 4102 B2, EN 71-2, FAR 25.853 (A) Appendix F Part. I (a) (1) (ii), FMVSS 302, IMO FTP 2010 Code MSC.307(88), Part 8, 3.1 & 3.2, NFP 92503 M2, NFPA 260 - Cover Fabric - Class I, ÖNORM B 3800 Teil 1, ÖNORM B 3825, R118.02, UFAC Fabric - Class I, CAL TB 117-2013, UNI 9175 IM, UNE 23.727 90 M2. Nettoyage : Utilisez des solutions savonneuses douces ou des produits de nettoyage spéciaux pour tissus vinyles afin d'ôter les taches sur la surface du matériau. Utilisez uniquement un tissu blanc et humide.

DE Zusammensetzung: PVC, 100% Polyester. Breite: 137 cm. Scheuerfestigkeit: > 300.000 Scheuertouren Martindale. Cold Crack -29ºC. UV-Beständigkeit: ISO 105 B04≥4/5 (Grauskala). UV-Beständigkeit: ISO 105 B02 ≥ 7/8 (Blaue Wollskala) . Reibechtheit: nass: 5 - 4/5, trocken: 5 - 4/5 (AATCC 8). EN 71-3 Sicherheit von Spielzeug (Migration bestimmter Elemente). UV Beständigkeit: ISO 105 B04≥4/5 (Grauskala). UV-Beständigkeit: ISO 105 B02 ≥ 7/8 (Blaue Wollskala). Antimykotischer Schutz. Antibakterieller Schutz. Anti-Pilz Schutz. Fleckenschutz-Oberfläche. Schimmelbeständige Trägerschicht und Oberfläche. Beständigkeit gegen Sulfid-Flecken. Antistatische Oberfläche. Feuersicherung: EN 1021 PART 1 and 2, DIN 4102 B2, EN 71-2, FAR 25.853 (A) Appendix F Part. I (a) (1) (ii), FMVSS 302, IMO FTP 2010 Code MSC.307(88), Part 8, 3.1 & 3.2, NFP 92503 M2, NFPA 260 - Cover Fabric - Class I, ÖNORM B 3800 Teil 1, ÖNORM B 3825, R118.02, UFAC Fabric - Class I, CAL TB 117-2013, UNI 9175 IM, UNE 23.727 90 M2. Die Schwerentflammbarkeit hängt von den verwendeten Komponenten ab. Verwenden Sie mildes Seifenwasser oder speziell für Vinylstoffe/Kunstleder empfohlene Produkte zur Reinigung und Entfernung von Flecken auf der Oberfläche. Benutzen Sie zur Reinigung lediglich ein weißes, feuchtes Tuch.

WHITE **47089**
(SPRADLING Ref. 122-2089)



SISAL **47051**
(SPRADLING Ref. 122-1051)



SANDSTONE **47002**
(SPRADLING Ref. 122-0002)



CAMEL **47105**
(SPRADLING Ref. 122-2105)



SAFRAN **47065**
(SPRADLING Ref. 122-6065)



MANDARIN **47061**
(SPRADLING Ref. 122-6061)



BASIL **47020**
(SPRADLING Ref. 122-5020)



BALTIC **47066**
(SPRADLING Ref. 122-3066)



PETROL **47094**
(SPRADLING Ref. 122-2094)



STERLING **47011**
(SPRADLING Ref. 122-4011)



CARBON **47902**
(SPRADLING Ref. 122-9002)



BLACK **47001**
(SPRADLING Ref. 122-9001)

G.4

VALENCIA™

SPRADLING®

CIGARETTE & MATCH

>300.000 MARTINDALE CYCLES

EN Composition: Vinyl / Urethane. Width: 137 cm. Abrasion resistance: > 300,000 martindale cycles. Cold Crack -23ºC. UV Resistance (ISO 105 B02): ≥ 7/8 (Blue Wool Scale). Crocking Resistant: wet: 5 - 4/5, dry: 5 - 4/5 (AATCC 8). EN 71-3 Safety of Toys (Migration of certain elements). Antimycotic Protection. Antibacterial Protection. Antifungal Protection. Anti-stain Finish. Mildew resistant backing and face. Sulfide Stain Resistant. Anti-static Finish. Flammability: DIN 4102 B2, EN 1021 PART 1 and 2, EN 71-2, FAR 25.853 (A) Appendix F Part. I (a) (1) (ii), FMVSS 302, IMO FTP 2010 Code, MSC.307(88), Part 8, 3.1 & 3.2, NFP 92503 M2, NFPA 260 - Cover Fabric - Class I, ÖNORM B 3800 Teil 1, ÖNORM B 3825, R118.02, UFAC Fabric - Class I, CAL TB 117-2013, UNI 9175 IM, UNE 23.727 90 M2. Flammability performance is dependent on components used. Maintenance: Use soft soapy solutions or special cleaning products for vinyl fabrics to remove stains on the surface of the material. Remove only with a damp white cloth.

ES Composición: Vinilo / Uretano. Ancho: 137 cm. Resistencia a la abrasión: > 300.000 ciclos matindale. Cold Crack -23ºC. Resistencia UV: ISO 105 B02 ≥ 7/8 (Escala de lana azul). Solidez al rozamiento: húmedo: 5 - 4/5, seco: 5 - 4/5 (AATCC 8). EN 71-3 (seguridad de los juguetes: Migración de ciertos elementos). Protección Antimicótica. Protección Antibacterial. Protección Antifúngica. Acabado Antimanchas. Soporte y recubrimiento Antimoho. Resistente a las manchas por sulfuros. Acabado Antiestático. Inflamabilidad: DIN 4102 B2, EN 1021 PART 1 and 2, EN 71-2, FAR 25.853 (A) Appendix F Part. I (a) (1) (ii), FMVSS 302, IMO FTP 2010 Code, MSC.307(88), Part 8, 3.1 & 3.2, NFP 92503 M2, NFPA 260 - Cover Fabric - Class I, ÖNORM B 3800 Teil 1, ÖNORM B 3825, R118.02, UFAC Fabric - Class I, CAL TB 117-2013, UNI 9175 IM, UNE 23.727 90 M2. El rendimiento de la inflamabilidad depende de los componentes usados. Limpieza: use soluciones jabonosas suaves o productos de limpieza especiales para telas vinílicas para eliminar las manchas de la superficie del material. Limpie solamente con trapos blancos humedecidos.

FR Composition : Vinyle / Uréthane. Largeur : 137 cm. Résistance à l'abrasion : > 300.000 cycles martindale. Cold Crack -23ºC. Résistance aux UV: ISO 105 B02 ≥ 7/8 (échelle de laine bleue). Solidité au frottement: mouillé: 5 - 4/5, sec: 5 - 4/5 (AATCC 8). N 71-3 (sécurité des jouets: migration de certains éléments). Protection antimycosique. Protection antibactérienne. Protection antifongique. Finition Antitache. Support et surface résistants aux moisissures. Résistant aux taches de sulfures. Finition antistatique. Flammabilité : DIN 4102 B2, EN 1021 PART 1 and 2, EN 71-2, FAR 25.853 (A) Appendix F Part. I (a) (1) (ii), FMVSS 302, IMO FTP 2010 Code, MSC.307(88), Part 8, 3.1 & 3.2, NFP 92503 M2, NFPA 260 - Cover Fabric - Class I, ÖNORM B 3800 Teil 1, ÖNORM B 3825, R118.02, UFAC Fabric - Class I, CAL TB 117-2013, UNI 9175 IM, UNE 23.727 90 M2. Nettoyage : Utilisez des solutions savonneuses douces ou des produits de nettoyage spéciaux pour tissus vinyles afin d'ôter les taches sur la surface du matériau. Utilisez uniquement un tissu blanc et humide.

DE Zusammensetzung: Vinyl / Urethan. Breite: 137 cm. Scheuerfestigkeit: > 300.000 Scheuertouren Martindale. Cold Crack -23ºC. UV-Beständigkeit: ISO 105 B02 ≥ 7/8 (Blaue Wollskala). Reibechtheit: nass: 5 - 4/5, trocken: 5 - 4/5 (AATCC 8). EN 71-3 Sicherheit von Spielzeug (Migration bestimmter Elemente). UV Beständigkeit: ISO 105 B04≥4/5 (Grauskala). UV-Beständigkeit: ISO 105 B02 ≥ 7/8 (Blaue Wollskala). Antimykotischer Schutz. Antibakterieller Schutz. Anti-Pilz Schutz. Fleckenschutz-Oberfläche. Schimmelbeständige Trägerschicht und Oberfläche. Beständigkeit gegen Sulfid-Flecken. Antistatische Oberfläche. Feuersicherung: DIN 4102 B2, EN 1021 PART 1 and 2, EN 71-2, FAR 25.853 (A) Appendix F Part. I (a) (1) (ii), FMVSS 302, IMO FTP 2010 Code, MSC.307(88), Part 8, 3.1 & 3.2, NFP 92503 M2, NFPA 260 - Cover Fabric - Class I, ÖNORM B 3800 Teil 1, ÖNORM B 3825, R118.02, UFAC Fabric - Class I, CAL TB 117-2013, UNI 9175 IM, UNE 23.727 90 M2. Die Schwerentflammbarkeit hängt von den verwendeten Komponenten ab. Verwenden Sie mildes Seifenwasser oder speziell für Vinylstoffe/ Kunstleder empfohlene Produkte zur Reinigung und Entfernung von Flecken auf der Oberfläche. Benutzen Sie zur Reinigung lediglich ein weißes, feuchtes Tuch.



WEISS 24032
(Spradling Ref. 107-8032)



SISAL 24048
(Spradling Ref. 107-1048)



WARM GREY 24044
(Spradling Ref. 107-4044)



CAMEL 24116
(Spradling Ref. 107-2116)



NECTARINE 24603
(Spradling Ref. 107-6003)



TERRACOTTA 24035
(Spradling Ref. 107-0035)



OLIVE 24001
(Spradling Ref. 107-5001)



BALTIC 24069
(Spradling Ref. 107-3069)



PETROL 24065
(Spradling Ref. 107-5065)



PERLE 24045
(Spradling Ref. 107-4045)



GRAPHITE 24403
(Spradling Ref. 107-4003)



SCHWARZ 24935
(Spradling Ref.107-9035)

G.5

MAIN LINE FLAX

camira



UPMINSTER **54F20**
(Camira Ref. MLF20)



KENSINGTON **54F07**
(Camira Ref. MLF07)



MONUMENT **54F09**
(Camira Ref. MLF09)



LAMBETH **54F08**
(Camira Ref. MLF08)



BAYSWATER **54F24**
(Camira Ref. MLF24)



WESTMINSTER **54F22**
(Camira Ref. MLF22)



GOLDHAWK **54F31**
(Camira Ref. MLF31)



LEYTON **54F13**
(Camira Ref. MLF13)



KILBURN **54F06**
(Camira Ref. MLF06)



STANMORE **54F37**
(Camira Ref. MLF37)

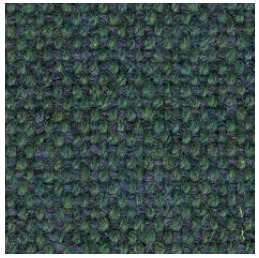

GREENFORD **54F32**
(Camira Ref. MLF32)



TOWER **54F36**
(Camira Ref. MLF36)



ARCHWAY **54F02**
(Camira Ref. MLF02)



TEMPLE **54F16**
(Camira Ref. MLF16)

MEDIUM HAZARD | CIGARETTE & MATCH

≥ 50.000 MARTINDALE CYCLES

EN Composition: 75% virgin wool, 25% flax. Width: 140 cm. Abrasion resistance: ≥ 50,000 martindale cycles. Flammability: EN 1021 - 1 (cigarette), N 1021 - 2 (match), BS 7176 Low Hazard, BS 5852 Ignition Source 5, BS 7176 Medium Hazard, NF D 60-013, ÖNORM B 3825 & A 3800-1 (58kg/m^3 CMHR foam), UNI 9175 Classe 1 IM, BS 5867-2: Type B Curtains & Drapes. Flammability performance is dependent on components used. Light fastness: 5 (ISO 105 - B02). Fastness to rubbing: Wet: 3, Dry: 4 (ISO 105 - X12). Maintenance: vacuum regularly. Professionally dry clean or wipe clean with a damp cloth.

ES Composición: 75% lana virgen, 25% lino. Ancho: 140 cm. Resistencia a la abrasión: ≥ 50.000 ciclos matindale. Inflamabilidad: EN 1021 - 1 (cigarillo), EN 1021 - 2 (cerilla), BS 7176 Low Hazard, BS 5852 Ignition Source 5, BS 7176 Medium Hazard, NF D 60-013, ÖNORM B 3825 & A 3800-1 (58kg/m^3 espuma CMHR), UNI 9175 Classe 1 IM, BS 5867-2: Type B Curtains & Drapes. El rendimiento de la inflamabilidad depende de los componentes usados. Solidez a la luz: 5 (ISO 105 - B02). Solidez al rozamiento: Húmedo: 3, Seco: 4 (ISO 105 - X12). Limpieza: limpiar con aspirador con regularidad. Limpiar en seco, o bien lavar con un paño húmedo.

FR Composition : 75% laine vierge, 25% lin. Largeur : 140 cm. Résistance à l'abrasion : ≥ 50.000 cycles martindale. Flammabilité : EN 1021 - 1 (cigarette), EN 1021 - 2 (allumette), BS 7176 Low Hazard, BS 5852 Ignition Source 5, BS 7176 Medium Hazard, NF D 60-013, ÖNORM B 3825 & A 3800-1 (58kg/m^3 CMHR mousse), UNI 9175 Classe 1 IM, BS 5867-2: Type B Curtains & Drapes. La performance de flammabilité dépend des composantes utilisées. Solidité à la lumière : 5 (ISO 105 - B02). Solidité au frottement : Mouillé : 3, Sec : 4 (ISO 105 - X12). Nettoyage : aspirer régulièrement. Nettoyage à sec professionel. Autrement, essuyer avec un tissu humide.

DE Zusammensetzung: 75% Schurwolle, 25% Flachs. Breite: 140 cm. Scheuerfestigkeit: ≥ 50.000 Scheuertouren Martindale. Feuersicherung: EN 1021 - 1 (Zigarettentest), EN 1021 - 2 (Streichholztest), BS 7176 Low Hazard, BS 5852 Ignition Source 5, BS 7176 Medium Hazard, NF D 60-013, ÖNORM B 3825 & A 3800-1 (58 kg/m^3 CMHR Foam), UNI 9175 Classe 1 IM, BS 5867-2: Type B Curtains & Drapes. Die Schwerentflammbarkeit hängt von den verwendeten Komponenten ab. Lichtechtheit: 5 (ISO 105 - B02). Reibechtheit: nass: 3, trocken: 4 (ISO 105 - X12). Pflege: Regelmäßig absaugen. Professionell chemisch reinigen oder mit einem feuchten Tuch abwischen.

G.5

SYNERGY

camira



LATERAL 23S28
(Camira Ref. LDS28)



GATHER 23S46
(Camira Ref. LDS46)



APPEND 23S49
(Camira Ref. LDS49)

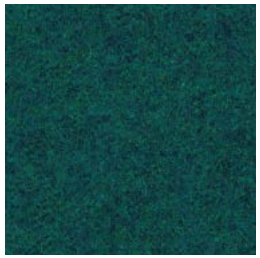

LEAGUE 23S50
(Camira Ref. LDS50)



SUMMON 23S45
(Camira Ref. LDS45)



LINEA 23S37
(Camira Ref. LDS37)



AFFINITY 23S74
(Camira Ref. LDS74)



WORK 23S73
(Camira Ref. LDS73)



SHARE 23S85
(Camira Ref. LDS85)



KINSHIP 23S56
(Camira Ref. LDS56)

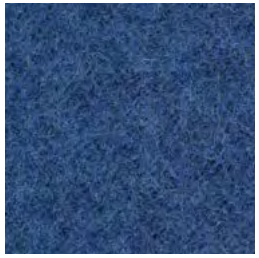

ALIKE 23S62
(Camira Ref. LDS62)



SERENDIPITY 23S08
(Camira Ref. LDS08)



CHEMISTRY 23S35
(Camira Ref. LDS35)

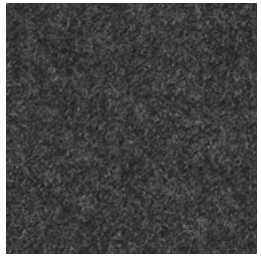

MIX 23S17
(Camira Ref. LDS17)

MEDIUM HAZARD WITH TREATMENT

CIGARETTE & MATCH

≥ 100.000 MARTINDALE CYCLES

EN Composition: 95% virgin wool, 5% polyamide. Abrasion resistance: ≥ 100.000 martindale cycles. Width: 140 cm. Flammability: EN 1021 - 1 (cigarette), EN 1021 - 2 (match), BS 7176 Low Hazard, NF D 60-013, ÖNORM B 3825 & A 3800-1 (58 kg/m^3 CMHR foam), UNI 9175 Classe 1 IM, EN 13501-1 Adhered Class D, s1, d0, EN 13501-1 Un-adhered Class E, s2, d0. Flammability performance is dependent on components used. Light fastness: 5 (ISO 105 - B02) Fastness to rubbing: wet: 4, dry: 4 (ISO 105 - X12). Maintenance: vacuum regularly. Professionally dry clean or wipe clean with a damp cloth.

ES Composición: 95% lana virgen, 5% poliamida. Resistencia a la abrasión: ≥ 100.000 ciclos martindale. Ancho: 140 cm. Inflamabilidad: EN 1021 - 1 (cigarillo), EN 1021 - 2 (cerilla), BS 7176 Low Hazard, NF D 60-013, ÖNORM B 3825 & A 3800-1 (58 kg/m^3 espuma CMHR), UNI 9175 Classe 1 IM, EN 13501-1 Adhered Class D, s1, d0, EN 13501-1 Un-adhered Class E, s2, d0. El rendimiento de la inflamabilidad depende de los componentes usados. Solidez a la luz: 5 (ISO 105 - B02). Solidez al rozamiento: húmedo: 4, seco: 4 (ISO 105 - X12). Limpieza: limpiar con aspirador con regularidad. Limpiar en seco, o bien lavar con un paño húmedo.

FR Composition : 95% laine vierge, 5% polyamide. Largeur : 140 cm. Résistance à l'abrasion : ≥ 100.000 cycles martindale. Flammabilité : EN 1021 - 1 (cigarette), EN 1021 - 2 (allumette), BS 7176 Low Hazard, NF D 60-013, ÖNORM B 3825 & A 3800-1 (58 kg/m^3 CMHR mousse)UNI 9175 Classe 1 IM, EN 13501-1 Adhered Class D, s1, d0, EN 13501-1 Un-adhered Class E, s2, d0. La performance de flammabilité dépend des composantes utilisées. Solidité à la lumière : 5 (ISO 105 - B02). Solidité au frottement : mouillé : 4, sec : 4 (ISO 105 - X12). Nettoyage : aspirer régulièrement. Nettoyage à sec professionel. Autrement, essuyer avec un tissu humide.

DE Zusammensetzung: 95% Schurwolle, 5% Polyamid. Breite: 140 cm. Scheuerfestigkeit: ≥ 100.000 Scheuertouren Martindale. Feuersicherung: EN 1021 - 1 (Zigarettentest), EN 1021 - 2 (Streichholztest), BS 7176 Low Hazard, NF D 60-013, ÖNORM B 3825 & A 3800-1 (58 kg/m^3 CMHR Foam), UNI 9175 Classe 1 IM, EN 13501-1 Adhered Class D, s1, d0, EN 13501-1 Un-adhered Class E, s2, d0. Die Schwerentflammbarkeit hängt von den verwendeten Komponenten ab. Lichtechtheit: 5 (ISO 105 - B02). Reibechtheit: nass: 4, trocken: 4 (ISO 105 - X12). Pflege: Regelmäßig absaugen. Professionell chemisch reinigen oder mit einem feuchten Tuch abwischen.

G.5

VELVETY

crevin

CIGARETTE & MATCH

200.000 MARTINDALE CYCLES

PERFORMANCE+
Easy to clean, longlasting fabrics

EN Composition: 91%PES, 9%CO. Width: 140 +4 cm. Abrasion resistance: 200,000 martindale cycles. Assessment of ignitability (cigarette/match): BS5852 Source 0, EN 1021 Part 1, NFPA 260, CAL TB-117. Light fastness: 5-6 (EN ISO 105-B02:1998 , EN ISO105-B02/A01:2002). Pilling: 5(EN ISO 12945/2:2000) Maintenance: washable to 40ºC. or dry cleaning.

ES Composición: 91%PES, 9%CO. Ancho: 140 +4 cm. Resistencia a la abrasión: 200.000 ciclos martindale. Reacción al fuego (cigarrillo/cerilla): BS5852 Source 0, EN 1021 Part 1, NFPA 260, CAL TB-117. Solidez a la luz: 5-6 (EN ISO 105-B02:1998 , EN ISO105-B02/A01:2002). Pilling: 5(EN ISO 12945/2:2000) Limpieza: lavable hasta 40ºC o limpiar en seco.

FR Composition : 91%PES, 9%CO. Largeur : 140 +4 cm. Résistance à l'abrasion: 200.000 cycles martindale. Réaction au feu (cigarette / allumette) : BS5852 Source 0, EN 1021 Part 1, NFPA 260, CAL TB-117. Solidité à la lumière : 5-6 (EN ISO 105-B02:1998, EN ISO105-B02/A01:2002). Boulochage : 5(EN ISO 12945/2:2000) Nettoyage : jusqu'à 40º ou nettoyage à sec.

DE Zusammensetzung: 91%PES, 9%CO. Breite: 140 +4 cm. Scheuerfestigkeit: 200.000 Scheuertouren Martindale. Brandverhalten (Zigarette / Streichholz): BS5852 Source 0, EN 1021 Part 1, NFPA 260, CAL TB-117. Lichtechtheit: 5-6 (EN ISO 105-B02:1998 , EN ISO105-B02/A01:2002). Pilling: 5(EN ISO 12945/2:2000). Pflege: waschbar bis 40ºC oder chemisch reinigen.



64204
(Crevin Ref. VELVETY20)

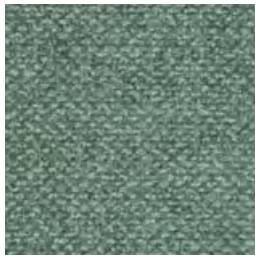

64210
(Crevin Ref. VELVETY33)



64209
(Crevin Ref. VELVETY32)



64211
(Crevin Ref. VELVETY35)



64201
(Crevin Ref. VELVETY71)



64202
(Crevin Ref. VELVETY62)



64205
(Crevin Ref. VELVETY21)



64206
(Crevin Ref. VELVETY26)



64203
(Crevin Ref. VELVETY22)

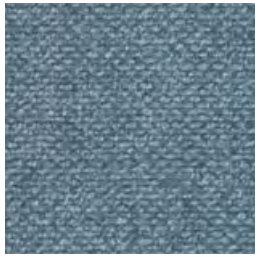

64212
(Crevin Ref. VELVETY49)

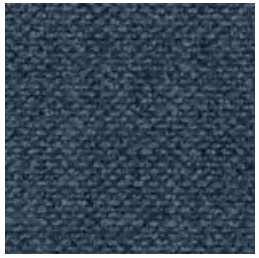

64213
(Crevin Ref. VELVETY45)



64214
(Crevin Ref. VELVETY43)



64207
(Crevin Ref. VELVETY54)



64208
(Crevin Ref. VELVETY53)

G.6

CRISP

Gabriel®



67004
(Gabriel Ref. 4771)



67005
(Gabriel Ref. 4211)



67003
(Gabriel Ref. 4752)



67001
(Gabriel Ref. 4723)

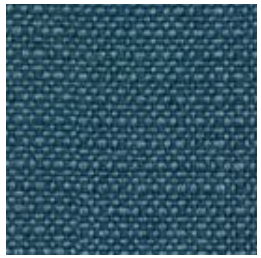

67002
(Gabriel Ref. 4602)

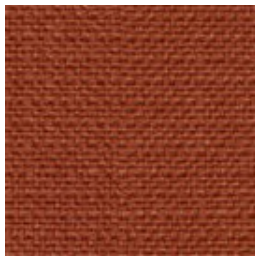

67011
(Gabriel Ref. 4302)

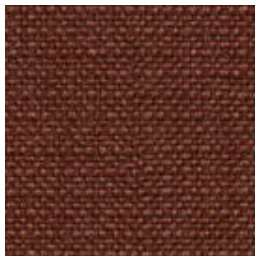

67012
(Gabriel Ref. 4301)



67010
(Gabriel Ref. 4411)

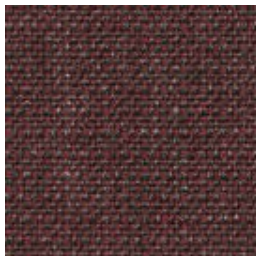

67009
(Gabriel Ref. 4721)

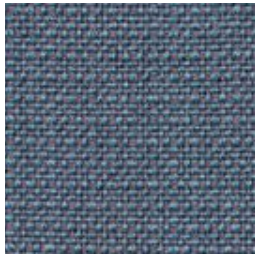

67013
(Gabriel Ref. 4604)

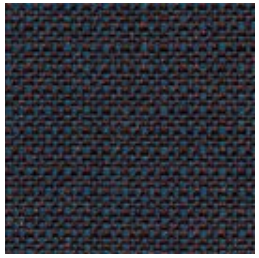

67014
(Gabriel Ref. 4125)



67006
(Gabriel Ref. 4031)

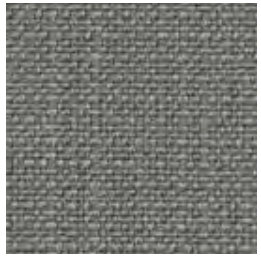

67007
(Gabriel Ref. 4021)



67008
(Gabriel Ref. 4011)

CIGARETTE & MATCH

200.000
MARTINDALE CYCLES

EN Composition: 93% New Zealand wool, 7% polyamide. Width: 140 cm. Abrasion resistance: 200,000 martindale cycles. Flammability: BS 5852 Part 1 0,1 Cigarette & match, BS EN 1021 1&2 Cigarette and Match, Class Uno UNI 9175 Class 1 I EMME, CA TB 117-2013, IMO MSC 307(88) Annex 1 part 8, MED Certificate IMO, ÖNORM B 3825-B2-3800-Q1 UK. Flame retardant performance is dependent upon the foam used. Light fastness: 5-7 (EN ISO 105-B02). Rubbing fastness: 4-5/4-5 (wet/dry). Pilling: 4-5 (EN ISO 12945-2). Maintenance: dry cleaning.

ES Composición: 93% lana de Nueva Zelanda, 7% poliamida. Ancho: 140 cm. Resistencia a la abrasión : 200.000 ciclos martindale. Inflamabilidad: BS 5852 Part 1 0,1 Cigarrillo y cerilla, BS EN 1021 1&2 Cigarrillo y cerilla, Class Uno UNI 9175 Class 1 I EMME, CA TB 117-2013, IMO MSC 307(88) Annex 1 part 8, MED Certificate IMO, ÖNORM B 3825-B2-3800-Q1 UK. Condiciones ignífugas dependientes del tipo de la espuma utilizada. Light Solidez a la luz: 5-7 (EN ISO 105-B02). Solidez al rozamiento: 4-5/4-5 (húmedo / seco). Pilling: 4-5 (EN ISO 12945-2). Limpieza: limpiar en seco.

FR Composition : 93% laine de Nouvelle Zélande, 7% polyamide. Largeur : 140 cm. Résistance à l'abrasion : 200.000 cycles martindale. Flammabilité : BS 5852 Part 1 0,1 Cigarette et allumette, BS EN 1021 1&2 Cigarette et allumette, Class Uno UNI 9175 Class 1 I EMME, CA TB 117-2013, IMO MSC 307(88) Annex 1 part 8, MED Certificate IMO, ÖNORM B 3825-B2-3800-Q1 UK. Réaction au feu dépend de la mousse utilisée. Solidité à la lumière : 5-7(EN ISO 105-B02). Solidité au frottement : 4-5/4-5 (mouillé /sec). Boulochage : 4-5 (EN ISO 12945-2). Nettoyage : nettoyage à sec.

DE Zusammensetzung: 93% neuseeländische Wolle, 7% Polyamid. Breite: 140 cm. Scheuerfestigkeit: 200.000 Scheuertouren Martindale. Feuersicherung: BS 5852 Part 1 0,1 Zigarette und Streichholz, BS EN 1021 1&2 Zigarette und Streichholz, Class Uno UNI 9175 Class 1 I EMME, CA TB 117-2013, IMO MSC 307(88) Annex 1 part 8, MED Certificate IMO, ÖNORM B 3825-B2-3800-Q1 UK. Branschutzverhalten je nach Art des verwendeten Schaums. Lichtechtheit: 5-7 (EN ISO 105-B02). Reibechtheit: 4-5/4-5 (nass / trocken). Pilling: 4-5 (EN ISO 12945-2). Pflege: chemisch reinigen.

G.6

MOSS

crevin



65302
(Crevin Ref. MOSS46)



65301
(Crevin Ref. MOSS42)



65S45
(Crevin Ref. MOSS45)



65304
(Crevin Ref. MOSS35)



65305
(Crevin Ref. MOSS32)



65306
(Crevin Ref. MOSS38)



65307
(Crevin Ref. MOSS20)



65309
(Crevin Ref. MOSS21)



65310
(Crevin Ref. MOSS24)



65308
(Crevin Ref. MOSS60)



65311
(Crevin Ref. MOSS65)



65S11
(Crevin Ref. MOSS11)



65312
(Crevin Ref. MOSS51)



65313
(Crevin Ref. MOSS53)

MEDIUM HAZARD M1

CIGARETTE & MATCH

50.000
MARTINDALE CYCLES

EN Composition: 100% PES FR. Width: 175 + 4 cm. Abrasion resistance: 50,000 martindale cycles. Assessment of ignitability: BS5852 source 0 / EN1021-1:2006 (cigarette), BS5852 source 1 / EN1021-2:2006 (Match), CAL TB 117. Light fastness: 6-7 (EN ISO 105-B02:1998, EN ISO 105 B02/A01:2002). Fastness to rubbing: wet: 4-5, dry: 5 (EN ISO 105-X12:2002). Pilling: 4-5 (EN ISO 12945/2:2000). Maintenance: washable to 60ºC or dry cleaning.

ES Composición: 100% PES FR. Ancho: 175 + 4 cm. Resistencia a la abrasión: 50.000 ciclos martindale. Reacción al fuego: BS5852 source 0 / EN1021-1:2006 (cigarillo), BS5852 source 1 / EN1021-2:2006 (cerilla), CAL TB 117. Solidez a la luz: 6-7 (EN ISO 105-B02:1998, EN ISO 105 B02/A01:2002). Solidez al rozamiento: húmedo: 4-5, seco: 5 (EN ISO 105-X12:2002). Pilling: 4-5 (EN ISO 12945/2:2000). Limpieza: lavable hasta 60ºC o limpiar en seco.

FR Composition : 100% PES FR. Largeur : 175 + 4 cm. Résistance à l'abrasion : 50.000 cycles martindale. Réaction au feu : BS5852 source 0 / EN1021-1:2006 (cigarette), BS5852 source 1 / EN1021-2:2006 (allumette), CAL TB 117. Solidité à la lumière : 6-7 (EN ISO 105-B02:1998, EN ISO 105 B02/A01:2002). Solidité au frottement : mouillé : 4-5, sec : 5 (EN ISO 105-X12:2002). Boulochage : 4-5 (EN ISO 12945/2:2000). Nettoyage : jusqu'à 60º ou nettoyage à sec.

DE Zusammensetzung: 100% PES FR. Breite: 175 + 4 cm. Scheuerfestigkeit: 50.000 Scheuertouren Martindale. Brandverhalten: BS5852 source 0 / EN1021-1:2006 (Zigarette), BS5852 source 1 / EN1021-2:2006 (Steichholz), CAL TB 117. Lichtechtheit: 6-7 (EN ISO 105-B02:1998, EN ISO 105 B02/A01:2002). Reibechtheit: nass: 4-5, trocken: 5 (EN ISO 105-X12:2002). Pilling: 4-5 (EN ISO 12945/2:2000). Pflege: waschbar bis 60ºC oder chemisch reinigen.

G.7

CANVAS

kvadrat



70112
(Kvadrat Ref. 0414)

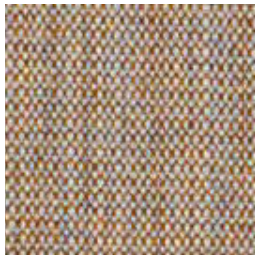

70105
(Kvadrat Ref. 0244)



70104
(Kvadrat Ref. 0356)



70113
(Kvadrat Ref. 0446)



70109
(Kvadrat Ref. 0454)



70114
(Kvadrat Ref. 0424)



70101
(Kvadrat Ref. 0926)



70102
(Kvadrat Ref. 0996)



70103
(Kvadrat Ref. 0734)



70110
(Kvadrat Ref. 0614)



70111
(Kvadrat Ref. 0566)



70108
(Kvadrat Ref. 0114)



70107
(Kvadrat Ref. 0124)



70106
(Kvadrat Ref. 0154)

MEDIUM HAZARD M1

CIGARETTE & MATCH

100.000
MARTINDALE CYCLES

EN Composition: 90% new wool, 10% nylon. Width: 140 cm. Abrasion resistance: 100,000 martindale cycles. Flame resistance: AS/NZS 1530.3, BS 5852 Crib 5 when flame protected, BS 5852 ignition source 3, BS 5852 part 1, EN 1021-1/2, IMO FTP Code 2010: Part 8, NF D 60 013, NFPA 260, Önorm B1/Q1, UNI 9175 1IM, US Cal. Bull. 117-2013, SN 198 898 5.3 with treatment. Light fastness: 5-7 (ISO 105-B02). Fastness to rubbing: wet: 4-5, dry: 4-5 (ISO). Pilling: 4, (EN ISO 12945). Maintenance: vacuuming and dry cleaning.

ES Composición: 90% lana virgen, 10% nylon. Ancho: 140 cm. Resistencia a la abrasión: 100.000 ciclos martindale. Resistencia al fuego: AS/NZS 1530.3, BS 5852 Crib 5 puede conseguirse mediante un tratamiento especial contra el fuego, BS 5852 ignition source 3, BS 5852 part 1, EN 1021-1/2IMO FTP Code 2010: Part 8, NF D 60 013, NFPA 260, Önorm B1/Q1, UNI 9175 1IM, US Cal. Bull. 117-2013, SN 198 898 5.3 con tratamiento. Solidez a la luz: 5-7 (ISO 105-B02). Solidez al rozamiento: Húmedo: 4-5, Seco: 4-5 (ISO). Pilling: 4, (EN ISO 12945). Limpieza: aspirar y limpiar en seco.

FR Composition : 90% laine vierge, 10% nylon. Largeur : 140 cm. Résistance à l'abrasion : 100.000 cycles martindale. Résistance au feu : AS/NZS 1530.3, BS 5852 Crib 5 après traitement d'ignifugation et sur demande, BS 5852 ignition source 3, BS 5852 part 1, EN 1021-1/2IMO FTP Code 2010: Part 8, NF D 60 013, NFPA 260, Önorm B1/Q1, UNI 9175 1IM, US Cal. Bull. 117-2013, SN 198 898 5.3 avec traitement. Solidité à la lumière : 5-7 (ISO 105-B02). Solidité au frottement : mouillé : 4-5, sec : 4-5 (ISO). Boulochage: 4, (EN ISO 12945). Nettoyage : aspirer et nettoyage à sec.

DE Zusammensetzung: 90% Schurwolle, 10% Nylon. Breite: 140 cm. Scheuerfestigkeit: 100.000 Scheuertouren Martindale. Flammschutz: AS/NZS 1530.3, BS 5852 Crib 5 mit Ausrüstung, BS 5852 ignition source 3, BS 5852 part 1, EN 1021-1/2, IMO FTP Code 2010: Part 8, NF D 60 013, NFPA 260, Önorm B1/Q1, UNI 9175 1IM, US Cal. Bull. 117-2013, SN 198 898 5.3 mit Ausrüstung. Lichtechtheit: 5-7 (ISO 105-B02). Reibechtheit: nass: 4-5, trocken: 4-5 (ISO). Pilling: 4, (EN ISO 12945). Pflege: Staubsaugen und chemische Reinigung.

G.7

GAUDÍ LEATHER

PIEL / CUIR / LEDER

MARIANO FARRUGIA



BLANCO 19270



ÁRTICO 19269



VETRO 19261



CAFELATTE 19268



MASTICE 19267



FANGO 19266



NEW COGNAC 19265



CHOCOLATE 19264



BURDEOS 19262



TIZÓN 19263



MOUSE 19260



NERO 19204

EN Embossed cow leather. Pigment dyeing. Thickness: 0.9 – 1.1 mm. Approximate average size: 4.5 m^2. Determination of the pH difference index: > 3.5 ≤ 0.7pH (EN ISO 4045). Tear strength, average value: > 20 N (EN ISO 3377-1). Colour fastness to rubbing using back-and-forth cycles: wet 80 cycles: ≥3/4, dry 500 cycles: ≥4, sweat 50 cycles: ≥3/4. (ISO 11640/11641) grey scale. Colour fastness to artificial light: >5 blue scale (ISO 105-B02). Adhesion of the dry finish: ≥ 2.5 N / 10 mm (EN ISO 11644). Dry flex resistance: > 50,000 (EN ISO 5402-1). Fire performance: Source of ignition 0 (cigarette), Source of ignition 1 (match)(BS 5852-1: 79).

ES Piel bovina grabada. Tintura realizada con pigmentos. Espesor: 0,9 – 1,1 mm. Superficie media: 4,5 m^2. Determinación del pH Índice de diferencia: > 3,5 ≤ 0,7pH (EN ISO 4045). Resistencia al desgarro, valor medio: > 20 N (EN ISO 3377-1). Solidez del color al frote mediante ciclos de ida y vuelta: húmedo 80 ciclos: ≥3/4, seco 500 ciclos: ≥4, sudor 50 ciclos: ≥3/4. (ISO 11640/11641) escala grises. Solidez del color a la luz artificial: >5 escala azules (ISO 105-B02). Adhesión del acabado en seco: ≥ 2,5 N / 10 mm (EN ISO 11644). Resistencia a la flexión en seco: > 50.000 (EN ISO 5402-1). Comportamiento frente al fuego: Fuente de ignición 0 (cigarrillo), Fuente de Ignición 1 (cerilla)(BS 5852-1: 79).

FR Cuir bovin gaufré. Teinture réalisée à base de pigments. Épaisseur: 0,9 – 1,1 mm. Surface moyenne : 4,5 m^2. Définition de l'index pH d'écart : > 3,5 ≤ 0,7pH (EN ISO 4045). Résistance à la déchirure, valeur moyenne : > 20 N (EN ISO 3377-1). Résistance de la couleur au frottement par cycles de va et vient : mouillé 80 cycles: ≥3/4, sec 500 ciclos: ≥4, sueur 50 cycles: ≥3/4. (ISO 11640/11641) échelle de gris. Résistance de la couleur à la lumière artificielle : >5 échelle de bleue (ISO 105-B02). Adhésion de la finition à sec : ≥ 2,5 N / 10 mm (EN ISO 11644). Résistance à la flexion à sec : > 50.000 (EN ISO 5402-1). Comportement face au feu : point d'ignition 0 (cigarette), point d'ignition 1 (allumette) (BS 5852-1: 79).

DE Geprägtes Rindsleder. Pigmentfärbung. Dicke: 0,9 – 1,1 mm. Durchschnittliche Fläche: 4,5 m^2. Bestimmung des unterschiedlichen pH-Werts: > 3,5 ≤ 0,7pH (EN ISO 4045). Reißfestigkeit, Mittelwert: > 20 N (EN ISO 3377-1). Bestimmung der Abriebfestigkeit der Farbe durch Messung der Scheuertouren: nass 80 Zyklen: ≥3/4, trocken 500 Zyklen: ≥4, Schweiß 50 Zyklen: ≥3/4. (ISO 11640/11641) Grauskala. Farbbeständigkeit gegen Kunstlicht: >5 Blauskala (ISO 105-B02). Haftfestigkeit der Beschichtung im Trockenzustand: ≥ 2,5 N / 10 mm (EN ISO 11644). Biegefestigkeit im Trockenzustand: > 50.000 (EN ISO 5402-1). Brennverhalten: Zündquelle 0 (Zigarettentest), Zündquelle 1 (Streichholztest)(BS 5852-1: 79).

G.7

STEELCUT TRIO

kvadrat

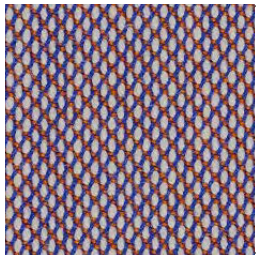

59209
(Kvadrat Ref. 0806)



59202
(Kvadrat Ref. 0416)

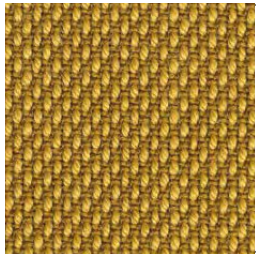

59204
(Kvadrat Ref. 0453)

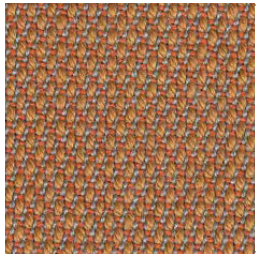

59201
(Kvadrat Ref. 0436)

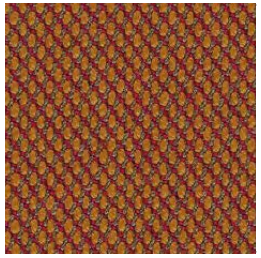

59203
(Kvadrat Ref. 0576)



59207
(Kvadrat Ref. 0645)

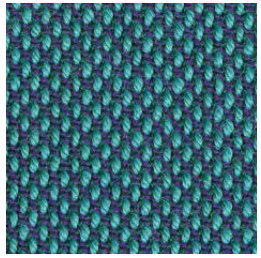

59210
(Kvadrat Ref. 0983)



59208
(Kvadrat Ref. 0515)



59211
(Kvadrat Ref. 0526)



59212
(Kvadrat Ref. 0205)



59206
(Kvadrat Ref. 0133)



59205
(Kvadrat Ref. 0124)

MEDIUM HAZARD M1

CIGARETTE & MATCH

100.000
MARTINDALE CYCLES

EN Composition: 90% new wool, 10% nylon. Width: 140 cm. Abrasion resistance: 100,000 martindale cycles. Flame resistance: AS/NZS 1530.3, AS/NZS 3837 class 2, BS 5852 Crib 5 with treatment, BS 5852 part 1, DIN 4102 B2, EN 1021-1/2, IMO FTP Code 2010: Part 8, NF D 60 013, NFPA 260, Önorm B1/ Q1, SN 198 898 5.3 with treatment, UNI 9175 1IM, US Cal. Bull. 117-2013. Light fastness: 5-7 (ISO 105-B02). Fastness to rubbing: wet: 3-5, dry: 4-5 (ISO). Pilling: 4, (EN ISO 12945). Maintenance : vacuuming and dry cleaning.

ES Composición: 90% lana virgen, 10% nylon. Ancho: 140 cm. Resistencia a la abrasión: 100.000 ciclos martindale. Resistencia al fuego: AS/NZS 1530.3, AS/NZS 3837 class 2, BS 5852 Crib 5 con tratamiento, BS 5852 part 1, DIN 4102 B2, EN 1021-1/2, IMO FTP Code 2010: Part 8, NF D 60 013, NFPA 260, Önorm B1/Q1, SN 198 898 5.3 con tratamiento, UNI 9175 1IM, US Cal. Bull. 117-2013. Solidez a la luz: 5-7 (ISO 105-B02). Solidez al rozamiento: húmedo: 3-5, seco: 4-5 (ISO). Pilling: 4, (EN ISO 12945). Limpieza: aspirar y limpiar en seco.

FR Composition : 90% laine vierge, 10% nylon. Largeur : 140 cm. Résistance à l'abrasion : 100.000 cycles martindale. Résistance au feu : AS/NZS 1530.3, AS/NZS 3837 class 2, BS 5852 Crib 5 avec traitement, BS 5852 part 1, DIN 4102 B2, EN 1021-1/2, IMO FTP Code 2010 : Part 8, NF D 60 013, NFPA 260, Önorm B1/Q1, SN 198 898 5.3 avec traitement, UNI 9175 1IM, US Cal. Bull. 117-2013. Solidité à la lumièr : 5-7 (ISO 105-B02). Solidité au frottement : mouillé : 3-5, sec : 4-5 (ISO). Boulochage : 4, (EN ISO 12945). Nettoyage : aspirer et nettoyage à sec.

DE Zusammensetzung: 90% Schurwolle, 10% nylon. Breite: 140 cm. Scheuerfestigkeit: 100.000 Scheuertouren Martindale. Flammschutz: AS/NZS 1530.3, AS/NZS 3837 class 2, BS 5852 Crib 5 mit Ausrüstung, BS 5852 part 1, DIN 4102 B2, EN 1021-1/2, IMO FTP Code 2010 : Part 8, NF D 60 013, NFPA 260, Önorm B1/Q1, SN 198 898 5.3 mit Ausrüstung, UNI 9175 1IM, US Cal. Bull. 117-2013. Lichtechtheit: 5-7 (ISO 105-B02). Reibechtheit: nass: 3-5, trocken: 4-5 (ISO). Pilling: 4 (EN ISO 12945). Pflege: Staubsaugen und chemische Reinigung.

G.8

ELMOSOFT

LEATHER / PIEL / CUIR / LEDER

elmo

48118
(Elmo Ref. 00118)



48061
(Elmo Ref. 01061)



48024
(Elmo Ref. 22024)



48035
(Elmo Ref. 54035)



48004
(Elmo Ref. 33004)



48109
(Elmo Ref. 93109)



48002
(Elmo Ref. 55002)



48027
(Elmo Ref. 17027)



48055
(Elmo Ref. 08055)



48058
(Elmo Ref. 88058)



48043
(Elmo Ref. 01043)



48017
(Elmo Ref. 71017)



48099
(Elmo Ref. 99999)

EN Scandinavian cattle. Chrome free. Dyed through. Lightly pigmented finish. Thickness: 1.1 – 1.3 mm. Approximate average size: 5 m2. Light fastness: 6 (ISO 105-B02). Dry rubbing: 2,000 cycles/4 (ISO 11640). Wet rubbing: 80 cycles/4. (ISO 11640) Perspiration rubbing: 50 cycles/4 (ISO 11640). Tear strength: 20 N (ISO 3377-1). Finish adhesion, dry: 2 N/cm (ISO 11644). Flex resistance: 20,000 cycles(ISO 5402-1).

ES Bovino escandinavo. Sin cromo. Tintado en masa, acabado ligeramente pigmentado. Espesor: 1.1 – 1.3 mm. Superficie media: 5 m2. Solidez a la luz: 6 (ISO 105-B02). Solidez al rozamiento: seco 2,000 ciclos/4 (ISO 11640), húmedo 80 ciclos/4. (ISO 11640) Resistencia la sudor: 50 ciclos/4 (ISO 11640). Resistencia al desgarro: 20 N (ISO 3377-1). Adhesión del acabado en seco: 2 N/cm (ISO 11644). Resistencia a la flexión: 20,000 ciclos(ISO 5402-1).

FR Bovins scandinaves. Sans Chrome. Teint dans la masse. Finition légèrement pigmentée. Épaisseur : 1.1 – 1.3 mm. Surface moyenne : 5 m2. Solidité à la lumière: 6 (ISO 105-B02). Solidité au frottement : sec 2,000 cycles/4 (ISO 11640), mouillé 80 cycles/4. (ISO 11640). Solidité a la sueur: 50 cycles/4 (ISO 11640). Résistance à la déchirure: 20 N (ISO 3377-1). Adhésion de la finition à sec : 2 N/cm (ISO 11644). Résistance à la flexion : 20,000 cycles(ISO 5402-1).

DE Skandinavischen Rind. Chromfrei. Durchgefärbt. Leicht pigmentierte Ausführung. Dicke: 1.1 – 1.3 mm. Durchschnittliche Fläche: 5 m2. Lichtechtheit: 6 (ISO 105-B02). Reibechtheit: trocken 2,000 Zyklen/4, nass 80 Zyklen/4. (ISO 11640) Scheweißabrieb: 50 Zyklen/4 (ISO 11640). Reißfestigkeit: 20 N (ISO 3377-1). Haftfestigkeit der Beschichtung im Trockenzustand: 2 N/cm (ISO 11644). Trockenzustand: 20,000 Zyklen(ISO 5402-1).

G.8

HALLINGDAL 65

kvadrat



61502
(Kvadrat Ref. 0200)



61501
(Kvadrat Ref. 0220)



61503
(Kvadrat Ref. 0270)



61504
(Kvadrat Ref. 0370)

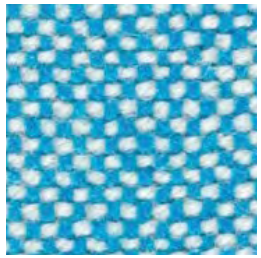

61510
(Kvadrat Ref. 0840)

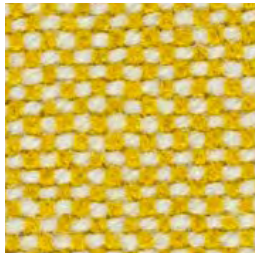

61507
(Kvadrat Ref. 0407)



61506
(Kvadrat Ref. 0457)



61505
(Kvadrat Ref. 0110)

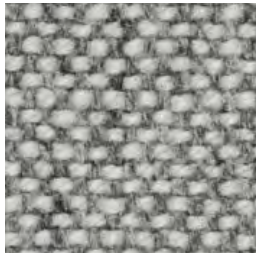

61508
(Kvadrat Ref. 0116)

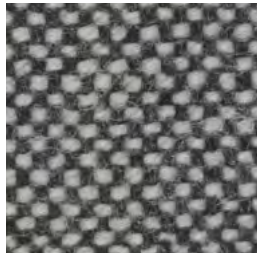

61509
(Kvadrat Ref. 0126)

MEDIUM HAZARD M1

CIGARETTE & MATCH

100.000
MARTINDALE CYCLES

EN Composition: 70% new wool, 30% viscose. Width: 130 cm. Abrasion resistance: 100,000 martindale cycles. Flame resistance: AS/NZS 1530.3, AS/NZS 3837, BS 5852 Crib 5, BS5852 part 1,DIN 4102 B2,EN 1021-1/2,IMO FTP Code 2010: Part 8, NF D 60 013, NFPA 260, Önorm B1/Q1, SN 198 898 5.3 with treatment, UNI 9175 1IM, US Cal. Bull. 117 – 2013. Light fastness: 5-7 (ISO 105-B02). Fastness to rubbing: wet: 3-5, dry: 4-5 (ISO) Pilling: 3, (EN ISO 12945). Maintenance : vacuuming and dry cleaning.

ES Composición: 70% lana virgen, 30% viscosa. Ancho: 130 cm. Resistencia a la abrasión: 100.000 ciclos martindale. Resistencia al fuego: AS/NZS 1530.3, AS/NZS 3837, BS 5852 Crib 5, BS5852 part 1,DIN 4102 B2,EN 1021-1/2,IMO FTP Code 2010: Part 8, NF D 60 013, NFPA 260, Önorm B1/Q1, SN 198 898 5.3 con tratamiento, UNI 9175 1IM, US Cal. Bull. 117 – 2013. Solidez a la luz: 5-7 (ISO 105-B02). Solidez al rozamiento: húmedo: 3-5, seco: 4-5 (ISO) Pilling: 3, (EN ISO 12945). Limpieza: aspirar y limpiar en seco.

FR Composition : 70% laine vierge, 30% viscose. Largeur : 130 cm. Résistance à l'abrasion : 100.000 cycles martindale. Résistance au feu : AS/NZS 1530.3, AS/NZS 3837, BS 5852 Crib 5, BS5852 part 1,DIN 4102 B2,EN 1021-1/2,IMO FTP Code 2010: Part 8, NF D 60 013, NFPA 260, Önorm B1/Q1, SN 198 898 5.3 avec traitement, UNI 9175 1IM, US Cal. Bull. 117 – 2013. Solidité à la lumière : 5-7 (ISO 105-B02). Solidité au frottement : mouillé : 3-5, sec : 4-5 (ISO). Boulochage : 3, (EN ISO 12945). Nettoyage : aspirer et nettoyage à sec.

DE Zusammensetzung: 70% Schurwolle, 30% Viskose. Breite: 130 cm. Scheuerfestigkeit: 100.000 Scheuertouren Martindale. Flammschutz: AS/NZS 1530.3, AS/NZS 3837, BS 5852 Crib 5, BS5852 part 1,DIN 4102 B2,EN 1021-1/2,IMO FTP Code 2010: Part 8, NF D 60 013, NFPA 260, Önorm B1/Q1, SN 198 898 5.3 mit Ausrüstung, UNI 9175 1IM, US Cal. Bull. 117 – 2013. Lichtechtheit: 5-7 (ISO 105-B02). Reibechtheit: nass: 3-5, trocken: 4-5 (ISO). Pilling: 3, (EN ISO 12945). Pflege: Staubsaugen und chemische Reinigung.